

## LAUDO CAUTELAR : [REDACTED]

## DADOS DO CLIENTE

Nome: [REDACTED] CPF/CNPJ: 1  
Telefone: [REDACTED] E-mail: [REDACTED]

## DADOS DO VEÍCULO

Marca: AUDI Modelo: AUDI Q3 SPB 2.0 TFSI  
Ano Fab. / Modelo: 2023 / 2024 Cor: PRATA  
Placa: [REDACTED] Município: [REDACTED]  
Combustível: GASOLINA KM: 7.088

## COMPARATIVO DOS AGREGADOS

TIPO	Nº NA PESQUISA	Nº NO DOCUMENTO	Nº NO VEÍCULO	
Chassi	[REDACTED]	[REDACTED]	[REDACTED]	✓
Motor	[REDACTED]	[REDACTED]	[REDACTED]	✓
Câmbio				✓

## ANÁLISE DOS ITENS

## 1 - CONDIÇÃO DA NUMERAÇÃO DO CHASSI

✓ 100 - DENTRO DOS PADRÕES DO FABRICANTE

## 2 - CONDIÇÃO DA NUMERAÇÃO DO MOTOR

✓ 200 - DENTRO DOS PADRÕES DO FABRICANTE

## 3 - CONDIÇÃO DA NUMERAÇÃO DO CÂMBIO

✓ 300 - DENTRO DOS PADRÕES DO FABRICANTE

## 4.1 - CONDIÇÃO DA ETIQUETA VIS - ASSOALHO

✓ 411 - ORIGINAL / DENTRO DOS PADRÕES DO FABRICANTE

✓ 420 - AUSENTE - NÃO OBRIGATÓRIO PARA VEÍCULOS FABRICADO A PARTIR DE 1999

## 4.2 - CONDIÇÃO DA ETIQUETA VIS - BATENTE DA PORTA

✓ 421 - ORIGINAL / DENTRO DOS PADRÕES DO FABRICANTE

## 4.3 - CONDIÇÃO DA ETIQUETA VIS - COMPARTIMENTO DO MOTOR

✓ 431 - ORIGINAL / DENTRO DOS PADRÕES DO FABRICANTE

## 5 - DATA DOS CINTOS DE SEGURANÇA

✓ 501 - COMPATÍVEL COM O ANO DO VEÍCULO

## 6.1 - VIDROS - GRAVAÇÃO VIS - PARA-BRISA

✓ 610 - ORIGINAL / DENTRO DOS PADRÕES DO FABRICANTE

## 6.2 - VIDROS - GRAVAÇÃO VIS - PORTA DIANTEIRA DIREITA

✓ 620 - ORIGINAL / DENTRO DOS PADRÕES DO FABRICANTE

## 6.3 - VIDROS - GRAVAÇÃO VIS - PORTA DIANTEIRA ESQUERDA

✓ 630 - ORIGINAL / DENTRO DOS PADRÕES DO FABRICANTE

## 6.4 - VIDROS - GRAVAÇÃO VIS - PORTA / LATERAL TRASEIRA DIREITA

✓ 640 - ORIGINAL / DENTRO DOS PADRÕES DO FABRICANTE

## 6.5 - VIDROS - GRAVAÇÃO VIS - PORTA / LATERAL TRASEIRA ESQUERDA

✓ 650 - ORIGINAL / DENTRO DOS PADRÕES DO FABRICANTE

## 6.6 - VIDROS - GRAVAÇÃO VIS - VIDRO TRASEIRO

✓ 660 - ORIGINAL / DENTRO DOS PADRÕES DO FABRICANTE

## 7.1 - CONDIÇÕES DA PLACA DIANTEIRA

✔ 710 - PLACA E TARJETA EM CONFORMIDADE

## 7.2 - CONDIÇÕES DA PLACA TRASEIRA

✔ 720 - PLACA E TARJETA EM CONFORMIDADE

## 9.1 - EQUIPAMENTOS OBRIGATÓRIOS E ITENS DE SEGURANÇA

✔ 910 - EQUIPAMENTOS OBRIGATÓRIOS E ITENS DE SEGURANÇA - APROVADOS

## 9.1 - REGISTRO E HISTÓRICO DE LEILÃO / SINISTRO / ROUBO E FURTO

⚠ 905 - REGISTRO DE LEILÃO

⚠ 907 - REGISTRO DE SINISTRO



## FOTOS



AMORT.DIANT LD DIREITO



PORTA MALAS



AMORT.DIANT LD ESQUERDO



TESTE BATERIA



ÓLEO DE FREIO



MANTA CAPÔ



PAREDE CORTA FOGO



COXIM DO MOTOR



CONJUNTO DE FARÓIS

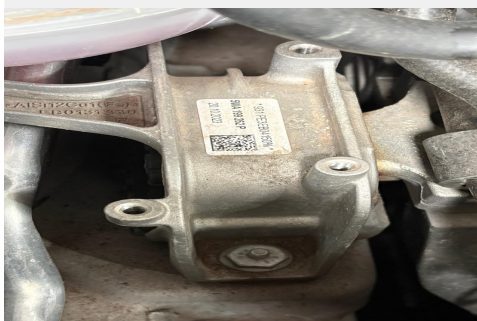

**CONJUNTO DE FARÓIS**

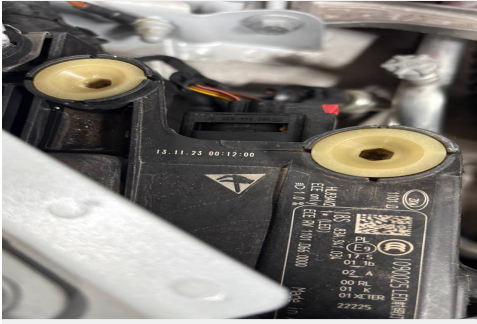

**ARREFECIMENTO**



**MARCA DE CHAVE**



**RETOQUE**



**PORTA MOTORISTA**



**RETOQUE**



**COLUNA A DIREITA**



**TETO**



**PORTA MOTORISTA**



**COLUNA A DIREITA**



**PORTA TRAS. MOTORISTA**

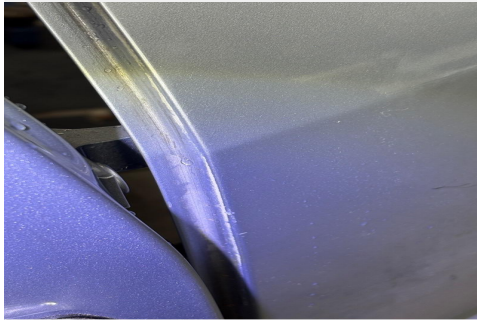

**CAPÔ**



**PARALAMA MOTORISTA**



**ESCAPE**



**CHAPA DUPLA PARACHOQUE**

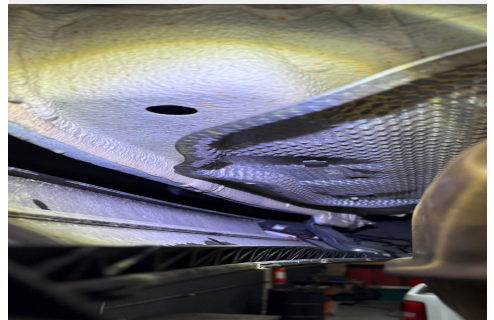

**CAPO**



**COLUNA A ESQUERDA**



**PORTA TRAS. CARONA**



**PORTA CARONA**



**PORTA TRAS. MOTORISTA**



**COLUNA A ESQUERDA**



**COLUNA B DIREITA**



**PORTA TRAS. MOTORISTA**



**PARALAMA CARONA**



**PARALAMA MOTORISTA**



**PORTA TRAS. MOTORISTA**



**PORTA TRAS. CARONA**



**COLUNA B ESQUERDA**



**COLUNA A ESQUERDA**



**COLUNA B ESQUERDA**



TAMPA PORTA MALA



CHASSI

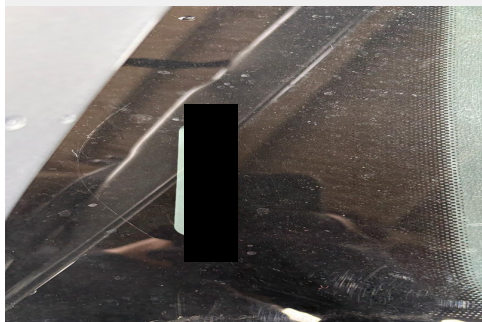

ETIQUETAS ETAS (MOTOR E

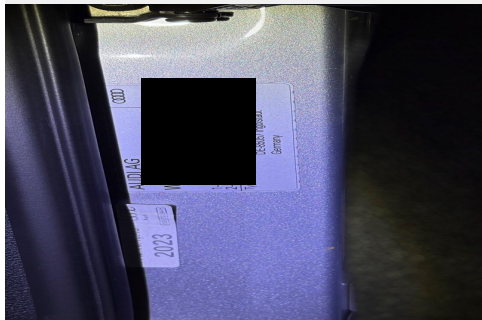

LATERAL DIREITA



COLUNA C DIREITA



TAMPA PORTA MALA

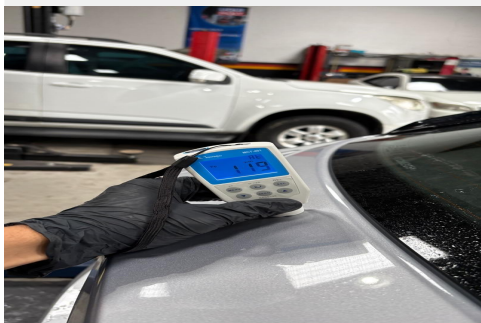

MOTOR



ETIQUETAS ETAS (MOTOR E



ESTEPE



PAINEL



COLUNA C ESQUERDA



HODÔMETRO



LATERAL ESQUERDA



COLUNA C DIREITA



EXTRA

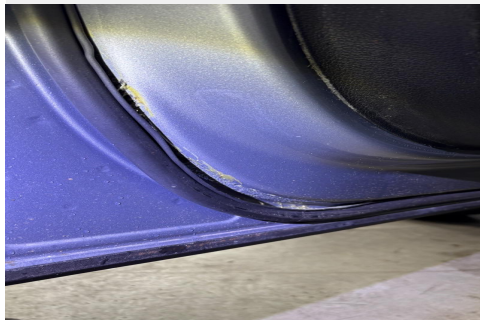

**EXTRA**



**VIDRO - GRAVAÇÃO (VIS)**



**VIDRO - GRAVAÇÃO (VIS)**

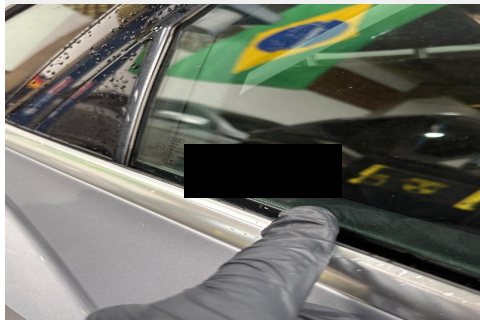

**TRASEIRA DO VEÍCULO**



**LONGARINA TRAS. ESQUERDA**



**VIDRO - GRAVAÇÃO (VIS)**



**VIDRO - GRAVAÇÃO (VIS)**



**VIDRO - GRAVAÇÃO (VIS)**



**LONGARINA DIANT. DIREITA**



**LONGARINA TRAS. DIREITA**



**VIDRO - GRAVAÇÃO (VIS)**



**VIDRO - GRAVAÇÃO (VIS)**



**FRENTE DO VEÍCULO**



**LONGARINA DIANT. ESQUERDA**



**PLAQUETA CONFIRMATIVA DE**



## ANÁLISE DE PINTURA

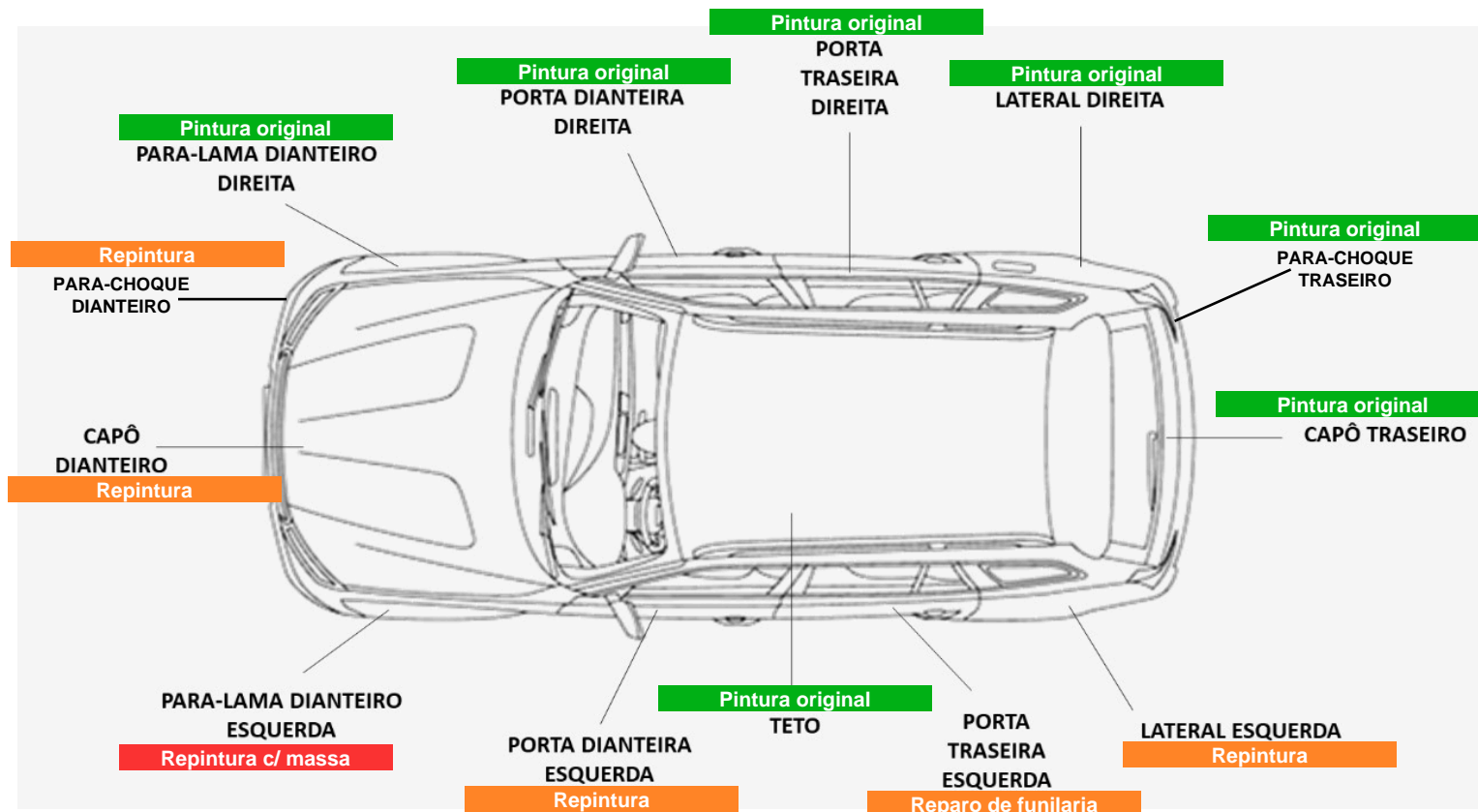

## ANÁLISE ESTRUTURAL

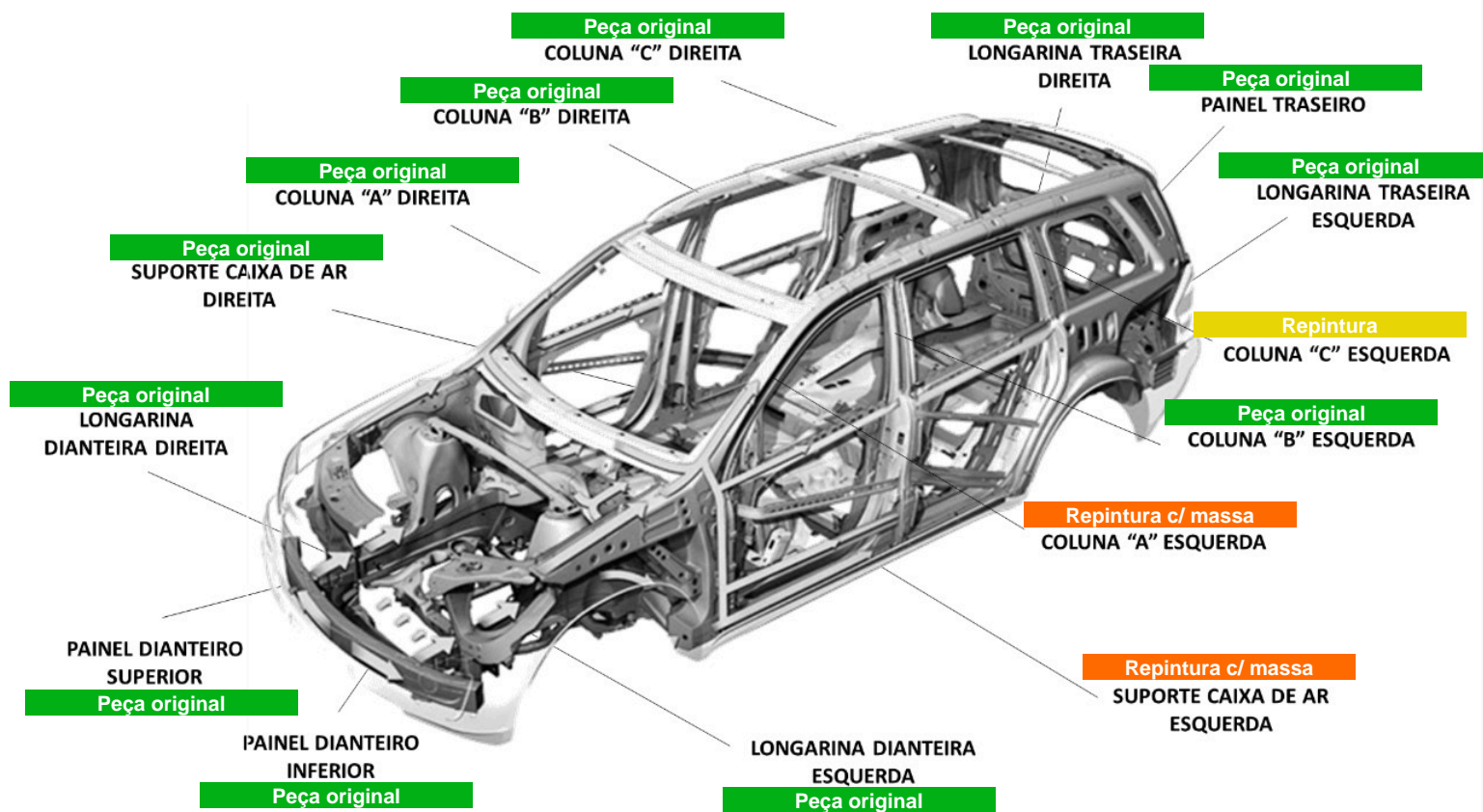



## OBSERVAÇÕES

Veículo apresenta divergência significativa nas medições de espessura de pintura entre o lado esquerdo (motorista) e o lado direito (passageiro), evidenciada em praticamente todos os painéis do lado esquerdo. Foram identificados indícios de intervenção estrutural no paralamas dianteiro esquerdo, coluna A e junção da coluna A com a caixa de ar, com presença acentuada de material de enchimento (massa), caracterizando reparo estrutural.

Constatou-se ainda substituição dos amortecedores, sendo o lado esquerdo com data de fabricação 2022 e o lado direito original do veículo (2023), indicando troca não pareada. O capô foi removido (sacado) para realização de pintura e apresenta repintura. O para-choque dianteiro também apresenta repintura, com leve variação de tonalidade em relação ao paralamas. As portas dianteira e traseira do lado esquerdo apresentam repintura. Na porta do motorista, foi verificado descolamento da borracha de vedação, bem como do acabamento interno da porta.

Lado direito sem indícios de intervenção, conforme compatibilidade das medições apresentadas.

Conclusão: Veículo reprovado devido a evidências de reparo estrutural.

**65.565.505 JUAN GUILHERME MAGALHAES MOREIRA**

**CNPJ:** 65.565.505/0001-49

**Telefone:** (32) 9955-9282

**Endereço:** [REDACTED]  
São Mateus - Vila do Paraíso/MG

[REDACTED]  
\_\_\_\_\_  
JUAN GUILHERME MAGALHAES MOREIRA  
Vistoriador

O presente Laudo Veicular possui caráter particular, analítico e informativo do veículo objeto de exame e não substitui em hipótese alguma eventual Perícia Oficial do Instituto de Criminalística. A sua validade restringe-se ao exato momento de realização de exames, em razão do que a AXIS VISTORIA VEICULAR não se responsabiliza por quaisquer modificações, alterações e/ou substituições posteriores realizadas no veículo, especialmente aquelas que impliquem nos componentes Chassi, Motor ou Câmbio e suas respectivas numerações identificadoras. Ademais, não nos responsabilizamos por eventuais restrições internas que o veículo acima identificado possa ostentar nos bancos de dados das CIAS de Seguros, bem como por restrições não informadas ao banco de dados da FENASEG. Por fim, a AXIS VISTORIA VEICULAR, por utilizar somente critérios de reprovação que são amparados em legislação, deixa ao solicitante do serviço a decisão pela aquisição do veículo vistoriado, tendo por base as observações lançadas no respectivo laudo que, apesar de implicar em possível desvalorização do veículo ou em hipóteses para não aprovação em companhias de seguro, não foram utilizadas para o resultado final do laudo que lhe foi entregue, uma vez que desprovidas de amparo legal.